

# COMITATO MISTO VINO FRANCIA – SPAGNA - ITALIA



Numéro GEN -2023 . Campagne 2022/23

<b>Prezzi FR –ES – IT</b> <i>Ultime 5 campagne fino a novembre 2022/23</i>	<b>Uscite di cantina</b> <b>Totale 3 mesi</b> <i>01/08/2022 a 31/10/2022</i>	<b>Commercio estero</b> <i>Campagna 2022/23</i> <i>3 mesi (agosto a ottobre)</i>	<b>Superficie viticola totale</b> <b>al 31 luglio 2022</b>	<b>Autorizzazioni di nuovi impianti</b> <i>Criteria adottati</i> <i>Rilasci 2022</i>
---	--	--	---	--

## PREZZI : FRANCIA – SPAGNA– ITALIA

Prezzi medi dei vini senza IG<sup>1</sup> Rossi/Rosati

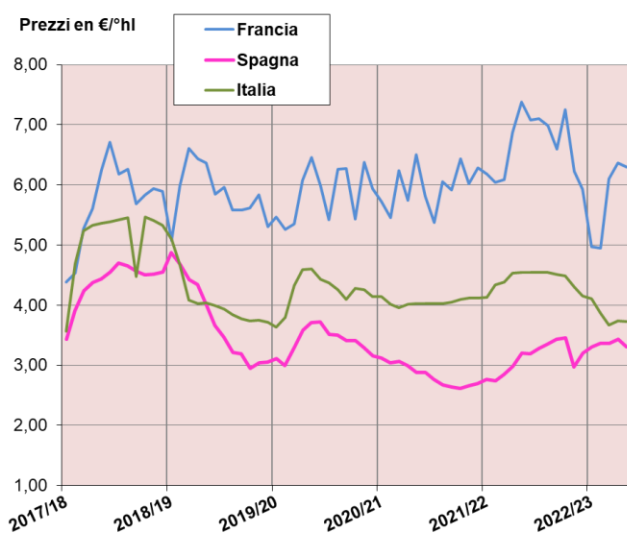

Prezzi medi dei vini senza IG<sup>1</sup> Bianchi

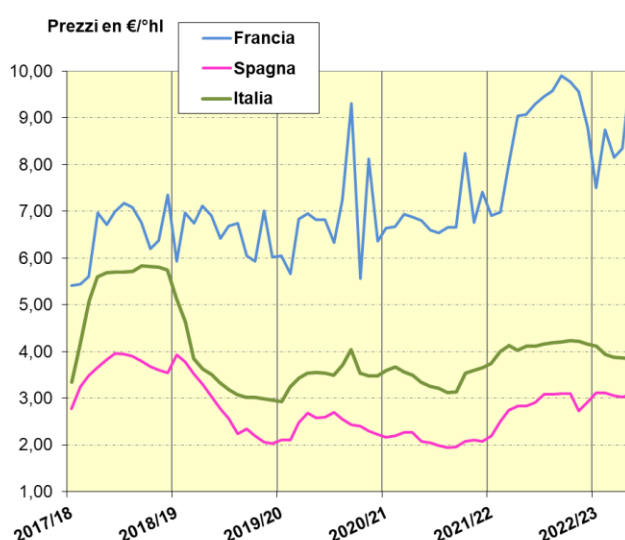

Fonti : FR-quotazioni VSIG fonte FranceAgriMer / ES-quotazioni VSIG Semana vitivinicola/ IT-quotazioni VSIG fonte ISMEA

## USCITE DI CANTINA TOTALI : DAL 01/08/2022 AL 31/10/2022

Uscite di cantina<sup>1</sup>– totale 2 mesi campagna (da agosto a ottobre)

Cantina	Francia			Spagna			Italia		
	2021/22	2022/23	Confronto vs 2021/22	2021/22	2022/23	Confronto vs 2021/22	2021/22	2022/23	Confronto vs 2021/22
Agosto	2.127	2.151	1%	2.677	2.556	-5%	3.280	3.000	-9%
Settembre	1.964	1.892	-4%	3.267	2.883	-12%	3.398	3.100	-9%
Ottobre	1.920	1.854	-3%	2.836	2.568	-9%	3.195	3.050	-5%
<b>TOTAL</b>	<b>6.011</b>	<b>5.897</b>	<b>-2%</b>	<b>8.780</b>	<b>8.007</b>	<b>-9%</b>	<b>9.873</b>	<b>9.150</b>	<b>-7%</b>

Fonti : Direction générale des douanes et droits indirects (DGDDI) / Ministerio de Agricultura, Pesca y Alimentación (MAPA) / Stima Ismea su dati ICQRF.

### <sup>1</sup> NOTA METODOLOGICA

FR- le uscite di cantina : comprendono i volumi di vino tranquillo e frizzante prodotto in Francia : da vendemmiatori e/o commercianti di vino e che sono commercializzati in Francia (cioè la vendita dei soli vini con accisa assoluta sul territorio nazionale).

ES- Uscite di cantina: comprendono le uscite interne (all'interno della Spagna) di vini fermi e spumanti da aziende vinicole con produzione > 1.000 hl, sia destinati ad altre cantine, al consumo, per l'industria del vino e per distillazione o aceto.

IT: Le vendite delle cantine italiane sono stimate sulla base dei dati contenuti nei registri telematici del vino e contengono sia le vendite sia sul mercato estero sia su quello interno. Le vendite delle cantine italiane sul mercato interno riportate nella tabella sono ottenute dalle vendite totali a cui è sottratta la vendita all'estero.

Numéro Gennaio -2023. Campagne 2022/23

## COMMERCIO ESTERO

### Esportazione di vini per categoria - 3 mesi campagna 2021/22 e 2022/23 (agosto- ottobre)

		Francia			Spagna			Italia		
		2021/22	2022/23	Media 5 anni	2021/22	2022/23	Media 5 anni	2021/22	2022/23	Media 5 anni
Valore (in milioni di euro €)	<b>TOTAL</b>	<b>2.952</b>	<b>3.295</b>	<b>2.558</b>	<b>764</b>	<b>796</b>	<b>743</b>	<b>1.859</b>	<b>2.023</b>	<b>1.771</b>
	Spumanti	1.232	1.406	1.015	134	142	131	502	600	482
	Vini fermi in bottiglia	1.651	1.821	1.472	468	484	456	1.234	1.285	1.163
	Vini fermi in bag in box	29	28	25	14	20	12	24	26	23
	Vini fermi sfusi	39	38	44	122	138	124	86	100	89
	Mosto	1	1	1	26	13	20	13	11	14
Volume (in migliaia di hl)	<b>TOTAL</b>	<b>3.693</b>	<b>3.599</b>	<b>3.638</b>	<b>6.055</b>	<b>5.616</b>	<b>5.561</b>	<b>5.652</b>	<b>5.538</b>	<b>5.418</b>
	Spumanti	690	689	582	471	515	484	1.343	1.422	1.248
	Vini fermi in bottiglia	2.568	2.552	2.576	1.859	1.820	1.921	3.123	2.986	2.970
	Vini fermi in bag in box	101	95	103	117	161	98	110	108	103
	Vini fermi sfusi	329	251	371	3.384	3.024	2.873	982	950	1.000
	Mosto	5	12	5	224	96	185	94	73	97

Fonti : Dogana francese/ Dogana spagnola / Dogana italiana

### Esportazioni di vino verso le 10 principali destinazioni – 3 mesi campagna 2022/23 (agosto- ottobre)

	Francia				Spagna				Italia		
	Valore (milioni di €)	Volume (migliaia di hl)	Precio (€/l)		Valore (milioni di €)	Volume (migliaia di hl)	Precio (€/l)		Valore (milioni di €)	Volume (migliaia di hl)	Precio (€/l)
<b>Mondo</b>	<b>3.295</b>	<b>3.599</b>	<b>9,15</b>	<b>Mondo</b>	<b>796</b>	<b>5.616</b>	<b>1,42</b>	<b>Mondo</b>	<b>2.023</b>	<b>5.538</b>	<b>3,65</b>
Stati Uniti	686	482	14,23	Germania	97	1.104	0,88	Stati Uniti	449	882	5,10
Regno Unito	392	371	10,56	Stati Uniti	90	188	4,76	Germania	284	1.329	2,13
Giappone	216	183	11,79	Regno Unito	82	342	2,40	Regno Unito	227	705	3,21
Germania	209	435	4,80	Francia	68	1.192	0,57	Canada	129	222	5,81
Belgio	173	322	5,38	Canada	34	78	4,31	Svizzera	99	156	6,32
Canada	161	177	9,08	Svizzera	33	54	6,12	Francia	86	231	3,72
Cina	142	193	7,36	Olanda	31	116	2,67	Russia	64	217	2,96
Singapore	124	42	29,97	Portogallo	27	515	0,53	Belgio	59	161	3,67
Svizzera	114	89	12,92	Giappone	27	118	2,29	Giappone	54	115	4,69
Olanda	110	300	3,68	Messico	26	92	2,88	Paesi Bassi	53	135	3,97

Fonti : Dogana francese/ Dogana spagnola / Ismea su dati Istat

## SUPERFICIE VITICOLA TOTALE AL 31 LUGLIO 2022

### Superficie investita a vite da vino al 31 luglio di ogni anno (ha)

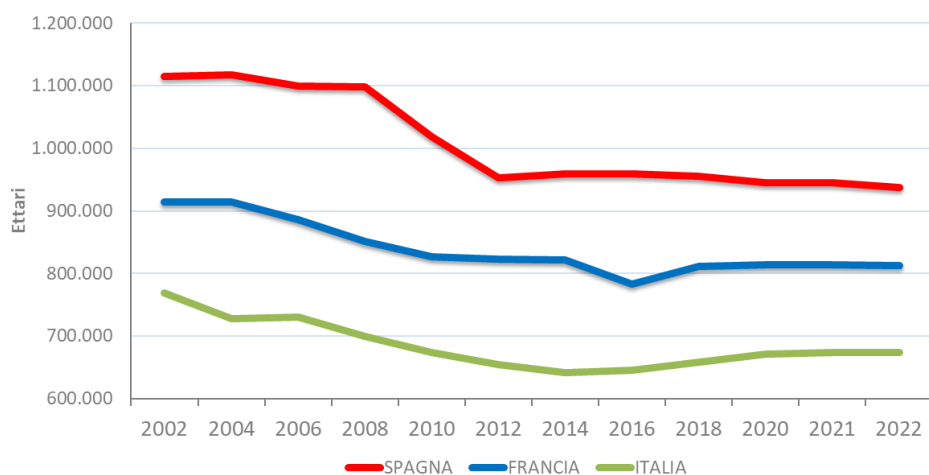

	Variazione di superficie	
	2022 vs 2021	2022 vs Media 2017-2021
<b>SPAGNA</b>	-0,82%	-1,23%
<b>FRANCIA</b>	-0,15%	0,02%
<b>ITALIA</b>	-0,07%	1,39%

Fonti: DGDDI /MAPA / MIPAAF - Agra Inventario

# AUTORIZZAZIONI DI NUOVO IMPIANTO

## REGIME DI AUTORIZZAZIONI DI IMPIANTO IN FRANCIA:

Superficie massima nazionale per autorizzazioni di nuovi impianti:

1% della superficie impiantata al 31/07/2021: **8.134 ha.**

Limitazioni stabilite: 95, in zone DOP, IGP, SIG, in zone DOP+IGP e DOP+IGP+SIG, sono:

	Nº	Limiti totali (ha)
DOP	66	4.488,7
IGP	12	477,5
DOP+ IGP	2	110
SIG	14	107
DOP+IGP+ SIG	1	180
<b>TOTAL</b>	<b>95</b>	<b>5.313,2</b>

Criteri di eleggibilità delle domande di autorizzazioni:

- Significativo rischio di appropriazione indebita della notorietà delle denominazioni di origine protette e delle indicazioni geografiche.

Criteri di priorità delle domande di autorizzazioni:

- Giovane "nuovo viticoltore"
- Buon comportamento precedente del richiedente

Normativa nazionale di base per le autorizzazioni rilasciate nel 2022:

[Arrêté du 26 février 2022 relatif à la mise en œuvre du dispositif d'autorisations de plantation en matière de gestion du potentiel de production viticole – Campagne 2022](#)

## REGIME DI AUTORIZZAZIONI DI IMPIANTO IN SPAGNA

Superficie massima nazionale per autorizzazioni di nuovi impianti:

0,1% della superficie impiantata al 31/07/2021: **946 ha.**

Limitazioni stabilite: 6 in zone DOP:

	Nº	Limiti totali (ha)
DOP	6	118,2
<b>TOTAL</b>	<b>6</b>	<b>118,2</b>

Criteri di eleggibilità delle domande di autorizzazioni:

- Predisporre la superficie agricola non inferiore a quella per il quale si richiede l'autorizzazione.
- Capacità e competenza professionale adeguata.
- Significativo rischio di appropriazione indebita della notorietà delle denominazioni di origine protette e delle indicazioni geografiche.
- Non avere impianto di vigneti senza autorizzazione o senza diritto di reimpianto.

Criteri di priorità delle domande di autorizzazioni:

- Giovane "nuovo viticoltore"
- Giovane viticoltore con buon comportamento precedente
- Viticoltore con piccole e medie aziende agricole

Normativa nazionale di base per le autorizzazioni rilasciate nel 2022:

[Real Decreto 1338/2018, de 29 de octubre, por el que se regula el potencial de producción vitícola](#)  
[Resolución de 21 de diciembre de 2021, de la Dirección General de Producciones y Mercados Agrarios, por la que se fija, para el año 2022, la superficie que se podrá conceder para autorizaciones de nuevas plantaciones de viñedo a nivel nacional](#)  
[Resolución de 21 de diciembre de 2021, de la Dirección General de Producciones y Mercados Agrarios, por la que se aprueban en 2021 las limitaciones a las autorizaciones de nuevas plantaciones y restricciones a las autorizaciones de replantación y de conversión de derechos de plantación en la DOPa Rioja para 2022, y se da publicidad a las decisiones adoptadas en 2021 por las comunidades autónomas sobre las recomendaciones de limitación de autorizaciones de nueva plantación, de replantación y de conversión de derechos de plantación en el ámbito de las DOPs que se ubiquen en su territorio para 2022.](#)

## REGIME DI AUTORIZZAZIONI DI IMPIANTO IN ITALIA:

Superficie massima nazionale per autorizzazioni di nuovi impianti:

Per l'annualità 2022, è disponibile una superficie di 6.942 ettari, pari all'1% della superficie vitata nazionale riferita alla data del 31 luglio 2015, integrata dalle superfici corrispondenti ai diritti di impianto e di reimpianto che potevano essere convertiti in autorizzazioni al 1 gennaio 2016 nonché delle superfici autorizzate di nuovi impianti oggetto di rinuncia nella annualità 2021.

La ripartizione è effettuata sulla base delle superfici regionali.

L'Italia non applica le limitazioni di cui all'articolo 63 (2) b) del Reg. 1308/2013

Criteri di eleggibilità delle domande di autorizzazioni:

Disporre di una superficie agricola, da fascicolo aziendale, non inferiore a quella per il quale si richiede l'autorizzazione;

Criteri di priorità delle domande di autorizzazioni:

Le regioni, e le province autonome, possono applicare dei criteri di priorità in base a :

- organizzazioni senza scopo di lucro con fini sociali che hanno ricevuto terreni confiscati per reati di terrorismo e criminalità di altro tipo;
- le parcelle agricole specifiche identificate nella richiesta sono ubicate in uno o più dei tipi di superficie seguenti, di cui all'articolo 64, paragrafo 2, lettera D, del regolamento (UE) n. 1308/2013 e l'allegato II del regolamento delegato;
- superfici in cui l'impianto di vigneti contribuisce alla conservazione dell'ambiente di cui al paragrafo 2, lettera b) dell'articolo 64 del regolamento e l'allegato II del regolamento delegato. Tale criterio è considerato soddisfatto se i richiedenti sono già viticoltori al momento di presentare la richiesta e hanno effettivamente applicato le norme relative alla produzione biologica di cui al regolamento (CE) n. 834/2007 del Consiglio e, se applicabile, al regolamento (CE) n. 889/2008 della Commissione all'intera superficie vitata delle loro aziende per almeno cinque anni prima di presentare la richiesta.

Normativa nazionale di base per le autorizzazioni rilasciate nel 2021:

[Decreto Ministeriale 12272 DEL 15 DICEMBRE 2015 e ssmm](#)  
[Decreto Direttoriale N. 194265 del 2 maggio 2022](#)

## Autorizzazioni di nuovi impianti richieste e concesse nel 2022

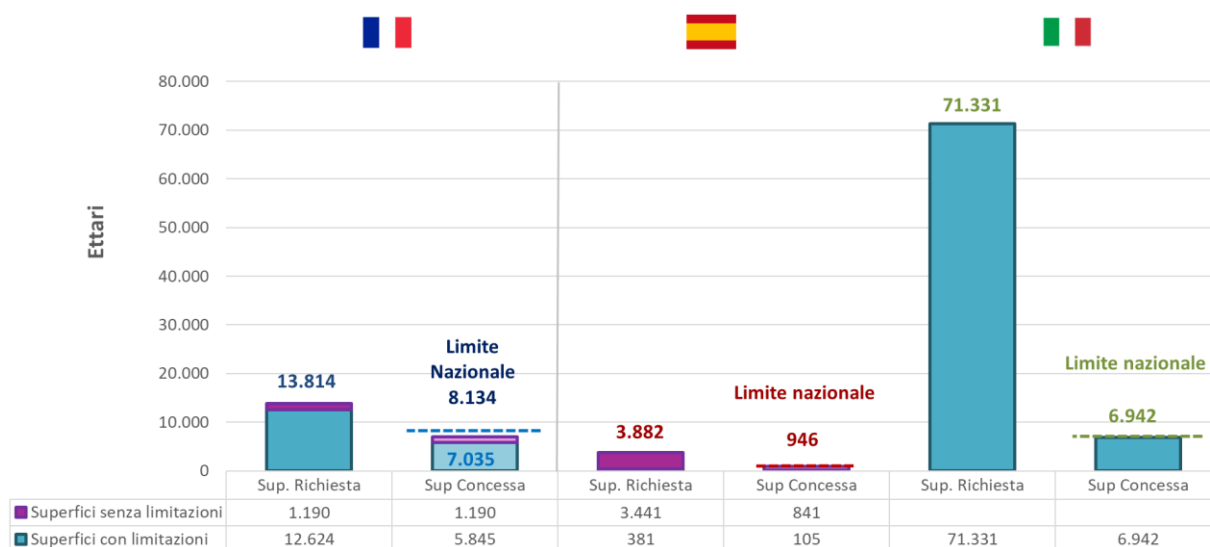

L'Italia non applica le limitazioni di cui all'articolo 63 (2) b) del Reg. 1308/2013; 6.942 ettari sono le autorizzazioni a nuovi impianti ex art 64 Reg. 1308/2013.

Fonti: FranceAgriMer/ Ministerio de Agricultura, Pesca y Alimentación (MAPA)/ MIPAAF - Agea Inventario

### Contatti Francia :

FranceAgriMer – Direction Marchés, Etudes et Prospective – Service Analyses et Études de Filières et OFPM  
[florian.angevin@franceagrimer.fr](mailto:florian.angevin@franceagrimer.fr) / [nollan.puget@franceagrimer.fr](mailto:nollan.puget@franceagrimer.fr) / [nans.brochart@franceagrimer.fr](mailto:nans.brochart@franceagrimer.fr)

### Contatti Spagna :

Ministerio de Agricultura, Pesca y Alimentación - Subdirección General de Frutas y Hortalizas y Vitivinicultura  
[lbarrado@mapa.es](mailto:lbarrado@mapa.es) / [lfsanchez@mapa.es](mailto:lfsanchez@mapa.es) / [sgfhaov@mapa.es](mailto:sgfhaov@mapa.es)

### Contatti Italia :

Ministero delle Politiche Agricole, Alimentari e Forestali, Ufficio Vino  
[a.diciolla@politicheagricole.it](mailto:a.diciolla@politicheagricole.it) / [a.gualtieri@politicheagricole.it](mailto:a.gualtieri@politicheagricole.it)

ISMEA

[t.sarnari@isMEA.it](mailto:t.sarnari@isMEA.it)